

「自動車検査証記録事項」印刷端末の設置について

令和6(2024)年4月より、各運輸支局・自動車検査登録事務所※の窓口付近に設置した端末で「自動車検査証記録事項」を印刷できます。

※鳥取運輸支局、^{いづはら}厳原自動車検査登録事務所を除く。

A sample of the '自動車検査証記録事項' (Vehicle Inspection Certificate Record Item) form. The form is titled '自動車検査証記録事項' and contains various fields for recording information. The name 'みほん' (Mihon) is written in large red characters across the middle of the form. The form includes fields for registration number, date, and other details. At the bottom, there are QR codes and a small box for the registration number.

従来どおり、お手持ちのPCやスマホで「車検証閲覧アプリ」からPDFデータをダウンロードすることもできますので併せてご活用ください。

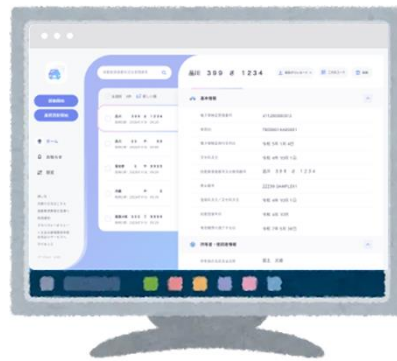
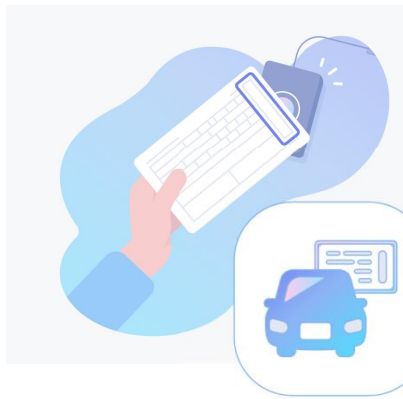

「自動車検査証記録事項」は、電子車検証のICタグに記録され、券面で確認できない事項を容易に確認できるよう、少なくとも令和7(2025)年末までは、電子車検証の交付時に補助的にお渡ししているものです。

「自動車検査証記録事項」は、車検証のように車両運行時に自動車に備え付ける義務はありません。

鳥取運輸支局・厳原自動車検査登録事務所において「自動車検査証記録事項」が必要な方は窓口にお問い合わせください。



電子自動車検査証（車検証） 情報照会の手順

この端末で電子自動車検査証情報の内容を確認・印刷できます

1 自動車検査証のセキュリティコードを入力する



この端末は、端末の画面を触って操作します。数字の入力やボタンを押す場合は、指1本で軽く触れて選択してから、指を離します。

- 1 自動車検査証（車検証）右下のセキュリティコード（4桁の数字）を入力します。



セキュリティコード

- 2 [次へ]を押します。

2 自動車検査証のICタグをICタグリーダーで読み取る



自動車検査証（車検証）右側裏面のICタグを、ICタグリーダーの上に置き、画面が切り替わるまで、自動車検査証（車検証）を動かさないでください。

！ ICタグが読み取れない場合

もう一度、自動車検査証右側裏面のICタグをかざして読み取ってください。
それでも読み取れない場合は、お近くの職員にお知らせください。

3 自動車検査証情報を確認・印刷する

ICタグを読み取ると画面が変わります。

自動車検査証情報		
電子車検証管理番号 4112300C0001		
車両ID T202301AA00001		
基本情報		
自動車登録番号又は車両番号 品川 399 さ 1234		
車台番号 SHADAI-001		
登録年月日/交付年月日	初度登録年月	有効期間の満了する日
令和 4年 7月 8日	令和 4年 7月	令和 7年 7月 7日
所有者・使用者情報		

1 [↑][↓]で画面を移動し、
自動車検査証情報を確認します。

2 印刷するときは、
[印刷する]を押します。
印刷せずに終了するときには、
[終了する]を押します。

4 印刷した用紙を受け取って終了する



印刷したら、印刷した用紙を受け取って
[終了する]を押します。

- 読み取った自動車検査証と印刷した用紙を必ずお持ち帰りください。
なお、印刷した用紙には個人情報が含まれるため、お忘れになられた用紙を発見した場合は廃棄させていただきます。
- 操作を誤った場合は、もう一度最初から操作してください。

! 端末の操作中にエラーが発生したときは、
お近くの職員にお知らせください。



…車検
いつだっけ!?

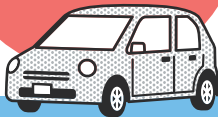

車検切れ とならないために

車検証閲覧アプリ

をご活用ください



車検証の有効期間に関するお知らせがあります。
車検証の有効期間の満了する日が近づいてい
ます。

車検証閲覧アプリの
インストールはこちら





車検証閲覧アプリとは

電子車検証の「車検の有効期間」「使用者の住所」などの項目を確認することができます。

電子車検証を読み込むことで、その車両の情報をアプリ内に保存することができます。

「車検証の有効期間が近づいた場合」、「リコール情報が提供された場合」などに、通知が届きます。

※車検証閲覧アプリのダウンロードは無料で行えますが、お使いのスマートフォンへの通知などは別途設定していただく必要があります。

お問い合わせ先

自動車検査登録ヘルプデスク

TEL **050-5540-2000**

受付時間 8:30~17:00(年末年始を除く平日)

国土交通省

Ministry of Land, Infrastructure, Transport and Tourism